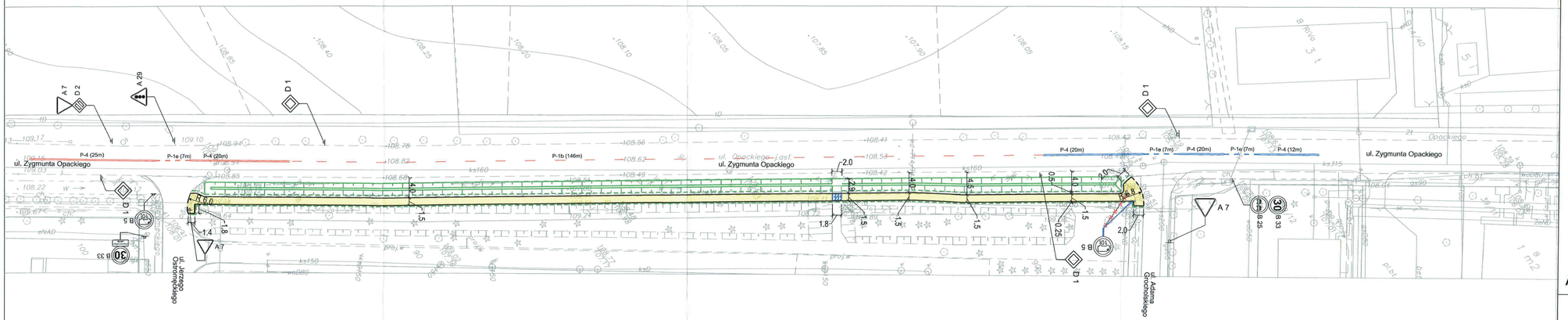

Legenda:

- projektowany krawężnik obniżony 15x30x100cm
- projektowane obrzeże betonowe 8x30x100cm
- istniejący rów drogowy do regulacji (profilowanie i odmulenie)
- B 5 - istniejące znaki pionowe do przestawienia
- A 7 - istniejące znaki pionowe do pozostawienia
- istniejące oznakowanie poziome
- projektowane oznakowanie poziome

STAROSTA PRUSZKOWSKI
ul. Dzymały 30
05-800 Pruszków

Zatwierdzam projekt
- stałej organizacji ruchu
- zmian w stałej organizacji ruchu.

Wprowadzenia zatwierdzonej stałej organizacji ruchu można dokonać po zawiadomieniu organu zarządzającego ruchem o terminie jej wprowadzenia co najmniej na 7 dni przed dniem wprowadzenia organizacji ruchu.

Pruszków, dn. 10.08.2017r. Podpis: zup. STAROSTY
Mirosław Chmielewski
CZŁONEK ZARZĄDU

ZATWIERDZENIE
WYŚCIG 101/2017
Termin wprowadzenia stałej organizacji ruchu 31.12.2018r.

ARK. 1

DRO PROJEKT
PIOTR PORCZYK
UL. POSŁAŃCÓW 3
04-409 WARSZAWA
TEL. 691945647 WWW.DROPROJEKT.COM.PL

Nazwa i adres obiektu:	**PROJEKT STAŁEJ ORGANIZACJI RUCHU „Aktualizacji dokumentacji projektowej dotyczącej przebudowy ulicy Opackiego w zakresie budowy chodnika od ul. Grocholskiego do ul. Falenickiej na terenie gminy Raszyn we wsi Falenty."**				Nr egz.
Obiekt:	CHODNIK			Skala:	1:500
Tytuł rysunku:	PLAN SYTUACYJNY OZNAKOWANIA			Nr rys.	2
	Imię i nazwisko	Nr uprawnień	Specjalność	Podpis	
Projektant:	mgr inż. Piotr Porczyk	MAZ/0175/POOD/11	drogowa		Data: lipiec 2017
Opracował:					
Sprawdzający:					